



# JÄSENOPAS 2019





## Hyvä jäsen

Esittelemme tässä oppaassa SAVALin palvelut ja edut vuodelle 2019. Ne toteutetaan yhdessä taustajärjestömme Yksityisalojen Esimiehet ja Asiantuntijat YTYn kanssa. Jos etuihin tulee vuoden kuluessa muutoksia, tiedotamme niistä nettisivuillamme, Valmentaja-lehdessä ja sähköpostitse lähetettävissä uutiskirjeissämme. Muistathan siis pitää yhteystietosi, varsinkin **sähköpostiosoitteesi**, meille ajan tasalla.

SAVALin nettisivut uusittiin elokuussa 2018. Kirjautumista vaativat sivut vähenivät ja nykyisin kirjautumisen takana ovat ainoastaan loma-asuntojen varaukset sekä **eAsiointi**. Kaikkien jäsenten salasanat nollaantuivat elokuussa. Jos et vielä ole kirjautunut uusille sivuillamme, rekisteröidy ensin uudestaan käyttäjäksi.

**eAsioinnin** kautta voit muuttaa yhteys- ja työpaikkatietojasi, muuttaa jäsenmaksujen maksurytmiä sekä tilata mobiilijäsenkortin tai uuden muovikortin kadonneen tilalle.

### Työsuhdeneuvontaa

SAVALin työsuhdelakimies on vain puhelinsoiton päässä. Voit kysyä häneltä neuvoja kaikissa työsuhteeseesi liittyvissä kysymyksissä ja ongelmatilanteissa. Tietoa löydät myös nettisivuiltamme ja eLakimies -verkko-palvelusta.

### Ansiosidonnainen työttömyysturva

SAVALin jäsenmaksu sisältää työttömyyskassan jäsenyyden. Kassa maksaa ansiosidonnaista päivärahaa työttömille, lomautetuille ja omaehtoisessa tai työvoimapolitiisessa koulutuksessa oleville sekä vuorottelu-korvausta vuorotteluvapaan ajalta.

### Urapalvelut

Järjestämme koulutuksia ja webinaareja esimies- ja asiantuntijatyöhön sekä työsuhteen ehtoihin liittyen. Työttömyystilanteessa, työttömyyden uhatessa tai työpaikkaa vaihtaessasi kohennat työnhakutaitojasi urapalveluidemme avulla. SAVALin henkilökunnan antamaa palkkaneuvontaa voit hyödyntää hakiessasi uutta työtä tai silloin, kun käyt palkkaneuvottelua.

### Jäsenedut

- YTYn edulliset loma-asunnot: Villa Hilla Levillä, Putti Torppa Himoksella Kuntokanto Vierumäellä
- jäsentapahtumat, joissa voit verkostoitua muihin jäseniin
- viisi kertaa vuodessa ilmestyvä Valmentaja-lehti
- Member+ ja A-lomien palvelut
- Danske Bankin asuntolaina- ja sijoitusedut
- alennukset matkustamiseen: Teboil, laivayhtiöt, Hertz
- alennukset lehtitilauksiin: Alma Talent ja Otavamedia
- If:n vakuutusedut

*Tässä oppaassa mainittuihin tietoihin saattaa vuoden mittaan tulla muutoksia. Ajan tasalla olevat tiedot palveluista ja eduista löydät nettisivuiltamme [www.saval.fi](http://www.saval.fi).*

# Henkilökunta

Jos sinulla on jäsenyyteen tai etuihin liittyvää kysyttävää, ota reippaasti yhteyttä

## JÄSENPALVELUT



Jäsensihteeri  
**Tiina Lappalainen**  
Puh. (09) 2510 1310,  
tiina.lappalainen@yty.fi

- *Jäseneksi liittyminen ja eroaminen*
- *Jäsentietojen muutokset*
- *Jäsenmaksualennukset*



Toimistopäällikkö  
**Kyllikki Kivijärvi**  
Puh. (09) 2510 1320,  
kyllikki.kivijarvi@yty.fi

- *Toimistopalvelut*
- *Jäsenedut ja loma-asuntojen varaukset*
- *Jäsenhankinta*



Jäsenpalvelupäällikkö  
**Kari Saarinen**  
Puh. (09) 2510 1330,  
kari.saarinen@yty.fi

- *Jäsenmaksuasiat*
- *Työttömyysturvaneuvonta*
- *Palkkaneuvonta*



Viestintä- ja ura-asiantuntija,  
YTY-lehden päätoimittaja  
**Leena Vänni** (opinto-  
vapaalla 31.5. saakka)  
Puh. (09) 2510 1335,  
leena.vanni@yty.fi

- *YTY-lehti ja tiedotusasiat*
- *Tutkimus*
- *Urapalvelut*



Viestintäasiantuntija  
**Katri Kangas** (Leena Vännin  
sijainen 31.5. saakka)  
Puh. (09) 2510 1335,  
katri.kangas@yty.fi

- *YTY-lehti ja tiedotusasiat*
- *Tutkimus*
- *Urapalvelut*



Yhteiskuntasuhteiden  
päällikkö **Antti Leino**  
Puh. (09) 2510 1325,  
antti.leino@yty.fi

- *YTYn ja jäsenyhdistysten  
yhteiskuntasuhteiden kehittäminen*
- *Akava-toiminta, YTN-toiminta*
- *Ilmailuala*



Asiamies/SAVALin  
toiminnanjohtaja  
**Pekka Potinkara**  
Puh. (09) 2510 1375,  
pekka.potinkara@yty.fi

- *Yhteyshenkilö- ja yritysyhdistystoiminta*
- *Urheilualan edunvalvonta ja toiminta*
- *YT-neuvonta*

henkilökuntaamme. Olemme täällä sinua varten.



Työmarkkinajohtaja

**Karoliina Huovila**

Puh. (09) 2510 1340

karoliina.huovila@yty.fi

- *YTN-toiminta, Akava-toiminta, ilmailuala*
- *Yhteysenkilöiden oikeudellinen neuvonta*
- *Työehtosopimustoiminta*



Työsuhdeasiamies

**Heikki Kähkönen**

Puh. klo 8.30 - 13:

(09) 2510 1350,

heikki.kahkonen@yty.fi

- *Työsuhdeneuvonta*
- *Työsuhteen päättymiskysymykset*
- *Oikeusturva-asiat*



Asiamies

**Julia Lauren**

Puh. (09) 2510 1345,

julia.lauren@yty.fi

- *YTN-toiminta, Akava-toiminta*
- *Yhteysenkilö- ja yritysyhdistystoiminta*
- *YT-neuvonta*



Työmarkkinalakimies VT

**Heli Hagman**

Puh. (09) 2510 1350,

heli.hagman@yty.fi

- *Työsuhdeneuvonta*
- *Työnantajaneuvottelut*
- *Ilmailuala*

## YHDISTYKSEN HALLINTO



Toiminnanjohtaja

**Mats Nyman**

Puh. (09) 2510 1360,

mats.nyman@yty.fi

- *Yhdistyksen yleishallinto*
- *Akava-toiminta*
- *Järjestösuhteet*



Päälakimies, VT

**Heikki Meskanen**

Puh. (09) 2510 1310,

heikki.meskanen@yty.fi

- *Yhdistyksen lakiasiat*
- *YTN-toiminta, Akava-toiminta*
- *Työehtosopimustoiminta*

### Työsuhdeneuvonta

Puhelinaika ma - pe klo 8.30 – 13.00.

Puh. (09) 2510 1350

tyosuhdeneuvonta@yty.fi



## Jäsenkortti ja mobiilijäsenkortti

SAVALin jäsenkortit uusitaan alkuvuodesta 2019 ja kortti on voimassa huhtikuulle 2021. Uudet jäsenet, jotka ovat liittyneet 5.12.2018 tai sen jälkeen, ovat jo saaneet uuden kortin. Pidä kortti mukana lompakossasi, sillä sitä näyttämällä voit hyödyntää jäsenetuja ja lomamatkoilla kortti toimii vakuutuskorttina. Kortista löydät myös jäsennumerosi.

Voit tilata älypuhelimellesi SAVALin mobiilijäsenkortin. Tilaus tehdään **eAsioinnin** kautta. Asennusohjeen löydät SAVALin nettisivuilta. Mobiilikortti uusitaan joka kevät ja saat tekstiviestinä uuden latauslinkin.



## www.saval.fi

Nettisivuiltamme löydät mm.

- kattavan tietopaketin työsuhdeasioista
- eLakimies-verkkopalvelun
- ohjeet työttömyyspäivärahan hakemiseen
- tietoa urapalveluista ja koulutuksista
- hyödyllisiä työelämän oppaita
- jäsenetujen käyttöön liittyvät ohjeet
- YTYn loma-asuntojen varauskalenterit (Kirjautu > Loma-asunnon varaaminen)
- omien tietojen muutokset (Kirjautu > **eAsiointi**)

Vanhat, ennen 13.8.2018 luodut salasana eivät enää toimi. Rekisteröidy kirjautumissivulla uudelleen käyttäjäksi ja luo uusi salasana.

**eAsioinnissa** voit tarkastella jäsentietojasi ja -maksujasi usealta vuodelta ja päivittää muuttuneet tietosi sekä tilata mobiilijäsenkortin tai uuden muovikortin kadonneen tilalle.



## Valmentaja-lehti

SAVALin jäsenlehti ilmestyy viisi kertaa vuodessa. Lehti paneutuu valmennukseen ja valmentajien työelämän kysymyksiin ja tiedottaa SAVALin jäseneduista ja ajan-kohtaisista tapahtumista. Valmentaja-lehden kustantaja on Suomen Valmentajat ry.

Ilmestymisaikataulu vuodelle 2019:

NUMERO	ILMESTYSPÄIVÄ
1/2019	13.02.2019
Urheilun ja valmentajien arvostus	
2/2019	10.04.2019
Urheilijana kasvaminen – lasten ja nuorten valmennus	
3/2019	12.06.2019
Joukkueiden ja ryhmien valmennus	
4/2019	02.10.2019
Huippu-urheilu ja kansainvälisyys	
5/2019	12.12.2019
Valmennuksen ammattimaisuus ja ammatillaisuus	

## Sähköinen uutiskirje

Valmentaja-lehden lisäksi tiedotamme jäsenasioissa sähköpostitse lähetettävällä uutiskirjeellä. Muistathan päivittää muuttuneet jäsentietosi ja varsinkin **sähköpostiosoitteesi**.

## Facebook-sivut



Käy tykkäämässä SAVALista Facebookissa, niin saat päivitystä suoraan uutisvirtaasi.

[www.facebook.com/ammattivalmentajat](http://www.facebook.com/ammattivalmentajat)

## Jäsenmaksut ja alennukset

SAVALin yksilöjäsenien perusjäsenmaksu on 28 €/kk (336 €/vuosi). Maksutavat ovat e-lasku, tilisiirto sekä työnantajaperintä. SAVALin jäsenmaksut ovat verovähennykselpoisia ja ilmoitamme ne suoraan verottajalle.

Myönnämme erillisestä hakemuksesta alennuksen normaalista jäsenmaksusta niille jäsenille, jotka ovat ilman palkkatuloja tai palkaksi luettavaa kerta-korvausta työttömyyden, perhevapaan, vuorotteluvapaan, opiskelun tai pitkäaikaisen sairauden takia. Lyhin alennukseen oikeuttava aika on kolme täyttä kalenterikuukautta. Alennettu jäsenmaksu on 15 €/kk.

## Seniorijäsenyys

Jos olet siirtynyt pysyvästi pois työelämästä esim. työttömyys- tai vanhuuseläkkeelle, voit jäädä SAVALIin seniorijäseneksi.

### Edut

Seniorijäsenellä on lähes samat edut kuin normaalijäsenellä. Työttömyyskassan jäsenyys päättyy seniorijäsenyyden myötä. Jäsenyyteen sisältyvä If:n vapaa-ajan tapaturma- ja matkustajavakuutus on voimassa sen vuoden loppuun, jolloin jäsen täyttää 68 vuotta.

JÄSENYYS, ETU TAI ALENNUS	SISÄLTYY	EI SISÄLLY
Työttömyyskassan jäsenyys		■
Oikeudellinen työsuhdeneuvonta		■
Vapaa-ajan tapaturmavakuutus*	■	
Vapaa-ajan matkustajavakuutus*	■	
Vastuu- ja oikeusturvavakuutus		■
If:n järjestöalennukset	■	
YTyn loma-asunnot	■	
Teboil-alennus	■	
Muut edut ja alennukset	■	

\* vakuutettuna jäsenet, jotka asuvat vakinaisesti kalenterivuositain yli 6 kk Suomessa

### Maksut

Seniorijäsenmaksu on 84 €/vuosi ja se veloitetaan yhdessä erässä.

### Hakeminen

Seniorijäseneksi voit siirtyä vapaa-muotoisella hakemuksella kirjeitse tai sähköpostilla toimisto@saval.fi. Hakemuksessa tulee mainita **ero IAET-kassasta** seniorijäsenyyden alkamispäivästä lukien.

### Malli

*"Haen SAVALin seniorijäsenyyttä xx.xx.xxxx päivästä lukien. Eroan samasta päivästä alkaen IAET-kassan jäsenyydestä."*

Allekirjoituksena nimi ja osoite



## Lepojäsenyy

Jos muutat väliaikaisesti ulkomaille, etkä kuulu Suomen sosiaaliturvan piiriin, voit jäädä SAVALiin ns. Lepojäseneksi. Jäsenmaksu lepojäsenellä on 4 €/kk. Lepojäsenyyteen ei sisälly työttömyyskassan jäsenyyttä. Lakimiesten oikeudellinen neuvonta ei koske ulkomaalaisia sopimuksia, mutta voit käyttää palvelua mm. tehdessäsi työsopimuksen Suomeen palatessasi. Lepojäsen voi hyödyntää SAVALin neuvottelemia alennuksia. Muut jäsenedut ovat poikki lepojäsenyyden ajan.

**Huom:** Matkustaja- ja vapaa-ajan tapaturmavakuutus sekä oikeusturva- ja vastuuvakuutus eivät ole lepojäsenellä voimassa.

*Jos haluat siirtyä lepojäseneksi, ota yhteyttä SAVALin toimistoon, puh. (09) 2510 1370.*

## Jäsenrekisteri

Ilmoita meille heti kun työpaikka- tai yhteystiedoissasi tapahtuu muutoksia. Muutokset voit tehdä nettisivuillamme **eAsioinnin** kautta, sähköpostilla [toimisto@saval.fi](mailto:toimisto@saval.fi) tai puh. (09) 2510 1370.

Jäsenrekisteriin on kirjattu mm. seuraavat tiedot:

- sukunimi ja etunimet
- henkilötunnus
- kotiosoite
- puhelin
- sähköpostiosoite
- tehtävänimike ja asemapää
- koulutus
- työnantaja, toimiala ja toimipaikan osoite
- jäsenmaksun maksutapa



## Oikeudellista neuvontaa

Voit kysyä SAVALin työsuhdelakimieheltä neuvoja kaikissa työsuhteeseesi liittyvissä kysymyksissä ja ongelmatilanteissa. Tässä muutamia esimerkkejä:

- Työsopimuksen solmimiseen ja sen tulkintaan liittyvät kysymykset
- Työehtosopimukseen liittyvät kysymykset
- Työsuhteen päättämisperusteet ja niiden laillisuuden selvittäminen
- Salassapito- ja kilpailukieltosopimukset
- Matkakustannusten korvaukset
- Vuosiloma- ja työaikakysymykset
- Opinto- ja vuorotteluvapaa
- Ulkomaille töihin lähtevän opastus

## Neuvottelutukea ja vakuutuksia

Saat neuvottelutukea esimerkiksi irtisanomistilanteiden korvausselvittelyyn ja työsuhteen päättymisestä johtuvien korvausten hakemiseen. Tarvittaessa SAVALin lakimies neuvottelee työnantajan tai työnantajaliiton edustajan kanssa ja pyrkii sopimusratkaisuun hyväksymälläsi tavalla.

Mikäli neuvottelut eivät johda hyväksyttävään lopputulokseen, käytettävissäsi on myös vastuu- ja oikeusturvavakuutus työsuhteeseen liittyvien kiistojen oikeuskäsittelystä aiheutuvia kustannuksia varten. Katso vakuutusehdot sivulta 17.

## eLakimies

eLakimies on verkkopalvelu, joka vastaa työelämän juridisiin kysymyksiin ja on jäsenen saatavilla 24/7. Se tarjoaa tietoa muun muassa työsopimuksesta, vuosilomasta, perhevapaista, työsuhteen päättämisestä, yt-menettelystä, työajasta ja työttömyysturvasta.

eLakimies toimii siten, että sinulle esitetään sinua askarruttavaan aiheeseen liittyviä kysymyksiä, joihin voit valita vastauksen palvelussa esitetyistä eri vaihtoehdoista. Tekemiesi valintojen perusteella ohjautut kysymys-vastaus -polkua pitkin eteenpäin ja saat vastauksen kysymykseesi. Linkin eLakimies -verkkopalveluun löydät nettisivuiltamme

*SAVALin lakimiehet tavoitat puhelimitse arkisin klo 8.30-13.00, puh. (09) 2510 1350*

## Työttömyysturva ja päiväraha

SAVAL on vakuuttanut kaikki toisen palveluksessa olevat jäsenensä IAET-kassassa\*. Kassan jäsenmaksu sisältyy SAVALin jäsenmaksuun. IAET-kassa maksaa SAVALin jäsenille lakisääteisiä etuuksia:

- työttömyyden, lomautuksen ja tietyn edellytyksin opiskelun ajalta ansiopäivärahaa
- vuorotteluvapaan ajalta vuorottelukorvausta.

IAET-kassan sivuilta löydät **päivärahälaskurin**, jolla voit laskea oman päivärahasi suuruuden.

Jos jätät työttömäksi tai sinut lomautetaan, katso **toimintaohjeet** nettisivuiltamme tai pyydä ne toimistostamme, puh. (09) 2510 1330.



### IAET-kassa

Ratavartijankatu 2, 00520 Helsinki  
Puhelinpalvelu puh. (09) 4763 7600

*Tarkista palveluajat kassan sivuilta. Asiakaspalvelupiste palvelee ainoastaan ajanvarauksella.  
[www.iaet.fi](http://www.iaet.fi)*

\* IAET-kassan nimi muuttuu 1.4.2019. Uusi nimi on Korkeasti koulutettujen kassa KOKO



## Urapalvelut

SAVALin kautta saat palveluita työelämän eri vaiheisiin. Tutustu palveluihimme tarkemmin nettisivuillamme.

- maksuttomat koulutukset ja webinaarit uran eri tilanteisiin
- henkilökohtaista puhelinvalmennusta sekä laajat verkkopalvelut työnhakuun ja urasuunnitteluun
- puhelimitse annettava palkkaneuvonta
- vertaisvalmennusryhmiä työnhakuun

### Urapalvelut-portaali

Jäsenmaksuusi sisältyy yksi henkilökohtainen valmennus vuodessa (kesto 30 min). Voit valita valmennuksen seuraavista aiheista:

- CV ja hakemus
- Tunnista osaamisesi
- LinkedIn-profiili
- Vinkit työnhakuun
- Kehity omassa työssäsi
- Työpaikan pulmatilanteet
- Apua esimiestyöhön

Lisäksi voit katsoa vuosittain veloituksetta neljä webinaaria tai webinaaritalennetta osaamisesi kehittämiseksi ja työnhakusi tueksi.

[urapalvelut.fi/tyt](http://urapalvelut.fi/tyt)

## Oppaita

Nettisivuillamme on ladattavissa monia työelämän keskeisiä oppaita.



### Akavan esimiesverkosto

Akavan ja sen jäsenliittojen yhteisen Esimiesverkoston tavoitteena on herättää ja innostaa esimiehenä työskenteleviä akavalaisia kehittymään ja verkostoitumaan. Lisäksi verkostossa tarjotaan esimiehille linkkejä ja vinkkejä lisätietoon ja koulutukseen.

[www.akava.fi/esimiesverkosto](http://www.akava.fi/esimiesverkosto)

### Jäsentapahtumat

Järjestämme kulttuuri- ja urheiluaiheisia jäsentapahtumia. Kutsut tapahtumiin lähetämme sähköisellä uutiskirjeellä.

## YTYn loma-asunnot

SAVALin taustajärjestö YTY omistaa kolme tasokasta loma-asuntoa, jotka ovat myös SAVALin jäsenten vuokrattavissa ympäri-vuotisesti perhekohtaiseen lomailuun. Vuokrahinnat löytyvät nettisivuiltamme.

### Villa Hilla

Villa Hilla -lomakiinteistö sijaitsee Kittilän Levillä Rakkavaaran alueella. Asuinpinta-alaa on kahdessa kerroksessa yhteensä 120 m<sup>2</sup>. Mökissä on neljä makuuhuonetta ja vuodepaikkoja on yhdelletoista hengelle. Lomaviikon vaihtopäivä on lauantai.



#### Lisäedut

- vuokraan sisältyy talvikaudella kaksi rinnekorttia koko vuokra-ajaksi.
- vuokraan sisältyy kesäkaudella päivittäin kaksi pelioikeutta Levin golfkentälle (ei lähtöpäivänä)

### Putti Torppa

Putti Torppa sijaitsee Jämsän Himoksella, Keski-Himoksen mökkialueella. Hirsirakenteisessa paritalohuoneistossa on asuinpinta-alaa 57 m<sup>2</sup> ja parvella 12 m<sup>2</sup>. Vuodepaikkoja on 5+2 hengelle. Lomaviikon vaihtopäivä on perjantai.

#### Lisäedut

- vuokraan sisältyy talvikaudella kaksi rinnekorttia.
- neljä kierrosta päivässä -50 % alennuksella Himos-Patalahti Golfin kentälle



## Kuntokanto

Kuntokanto sijaitsee Vierumäellä, Vierumäki Resort -hotellin vieressä. Chalets-huoneiston pinta-ala on 65 m<sup>2</sup> ja siinä on 2 makuuhuonetta. Vuodepaikkoja on 4+2. Vaihtopäivät ovat perjantai ja maanantai.

### Lisäedut

- loppusiivous sisältyy hintaan
- kaksi Sporttipassia
- päivittäin kaksi edullista golfkierrosta Classic-kentälle (ei lähtöpäivänä)



## Loma-asuntojen varaukset ja arvonnat 2019

Varaukset tehdään nettisivuillamme loma-asuntojen varauskalentereissa [www.yty.fi](http://www.yty.fi) > Kirjautu sisään > Loma-asunnon varaaminen.

### Arvontapäivät 2019

06.03.2019	viikot 19–39
28.05.2019	viikot 40–01
02.10.2019	viikot 02–18

*Pidätämme oikeuden muutoksiin loma-asuntojen lisätujen ja arvontapäivien osalta*

*Lisätietoja loma-asunnoista:  
puh. (09) 2510 1320*

## Vakuutusedut

SAVALin jäsenmaksuun sisältyvät seuraavat vakuutukset:

- vapaa-ajan tapaturmavakuutus (liittovakuutus)
- vapaa-ajan matkustajavakuutus (liittovakuutus)
- voikeusturva- ja vastuuvakuutus työsuhdeasioissa

SAVALin jäsenillä on YTYn kaikille jäsenilleen ottama jäsenmaksuun sisältyvä vapaa-ajan tapaturma- ja matkustajavakuutus If Vahinkovakuutusyhtiöstä. Vakuutusturva on sidottu SAVALin jäsenyyteen. Jos jäsen eroaa tai erotetaan, vakuutusturva päättyy välittömästi. Vakuutettuina ovat jäsenet, jotka asuvat vakainaisesti kalenterivuositain yli kuusi kuukautta Suomessa, joiden vakainainen kotipaikka on Suomessa ja jotka kuuluvat Suomen sairausvakuutuslain piiriin. Vakuutuksen voi pitää SAVALin kautta voimassa sen vuoden loppuun, jona täyttää 68 vuotta.

Vakuutusnumero on **201-2054942**. SAVALin jäsenkortti toimii myös vakuutuskorttina, joten pidä se lompakossasi tai tilaa SAVALin mobiilijäsenkortti puhelimeesi.

Ifin Omat sivut -verkkopalvelussa teet korvaushakemuksen muutamassa minuutissa. Näin haet korvausta helposti:

1. Kirjaudu pankkitunnuksillasi Ifin Omille sivuille osoitteessa [if.fi/omatsivut](http://if.fi/omatsivut)
2. Valitse sivun yläreunasta Omat vahingot. Tällä sivulla näet kaikki vahinkoihin liittyvät asiakirjat.
3. Valitse vahinkoilmoitus, jonka haluat täyttää. Jos esimerkiksi ilmoitat sattuneesta tapaturmasta, niin valitse valikosta "Minä ja perheenjäseneni" vahinkoilmoitus-pohja nimeltä "Tapaturma: Ilmoita uudesta vahingosta tai täydennä kuluja aikaisemmin ilmoittamaasi vahinkoon".
4. Täytä ilmoitus ja klikkaa lopuksi lähetä.

*Tarkempia tietoja vakuutuksista: [www.if.fi/yty](http://www.if.fi/yty) tai Ifin palvelunumerosta on 010 19 19 19, ma-pe klo 08-20 ja la-su klo 10-16.*

## Vapaa-ajan tapaturmavakuutus

Vakuutuksesta korvataan vapaa-aikana sattuneita tapaturmia, mikäli niitä ei korvata johonkin lakiin perustuen. Vakuutus ei sisällä päivärahaa. Tarkempaa tietoa vakuutuksen yksityiskohdista löydät vakuutusehdoista. Kuolemantapauskorvaus maksetaan omaisille ja muut vakuutuskorvaukset vakuutetulle itselleen.

Tapaturmavakuutuksen vakuutusmäärät:

- hoitokulujen varalta tapaturmaa kohti enintään 5 448 euroa, **omavastuu 100 euroa**
- pysyvän haitan varalta enintään 39 100 euroa
- kuoleman varalta vakuutetun omaisille 9 499 euroa

## Matkustajavakuutus

Vakuutus on voimassa enintään 45 vuorokautta kunkin yksittäisen vapaa-ajan koti- tai ulkomaan matkan alkamisesta. Vakuutetun vanhempansa mukana samalla matkalla matkustavat alle 20-vuotiaat lapset ja lapsenlapset sisältyvät vakuutukseen, kuitenkin samanaikaisesti vain yhden vakuutuksen perusteella. Lapsilla hoitokulut korvataan kuten jäsenellekin, mutta matkalla tapaturman aiheuttamasta pysyvästä haitasta haitta-asteen mukaan enintään 10 000 euroa ja tapaturmaisesta kuolemasta 2 000 euroa. Turvassa on vakuutusehtojen mukainen urheilurajoitus. Rajoitusta ei voi poistaa.

Matkustajaturvasta korvataan matkasairauden hoitokuluja enintään 90 päivää lääkäriin hakeutumisesta lukien ja tapaturman hoitokuluja enintään 3 vuotta tapaturman sattumisesta. Korvattavat hoitokulut on lueteltu vakuutusehdoissa.

Jos jo ennen matkaa ilmennyt sairaus pahenee odottamatta matkan aikana, korvataan vain matkakohteessa annettu ensiapuhoito enintään yhden viikon ajalta. Tarkemmat rajoitukset löydät vakuutusehdoista.

Matkustajaturvasta korvataan myös matkan peruuntumis- ja keskeytyskuluja sekä matkalta myöhästymisen aiheuttamia kuluja. Matkan keskeytymiskorvaukseen on oikeus esimerkiksi matkasairauden aiheuttaman sairaalahoidon vuoksi. Matkan peruuntumisen ja keskeytymisen sekä matkalta myöhästymisen tulee aiheutua pakottavista, vakuutusehdoissa luetelluista syistä. Matkustajan kriisiturma sisältyy vakuutukseen.

### Viisumitodistus matkustajavakuutuksesta

Voit pyytää viisumitodistuksen soittamalla If:n asiakaspalveluun 010 19 19 19 (ma-pe 8-20, la-su 10-16).



## Ammatillinen vastuu- ja oikeusturvavakuutus

Vakuutus on tarkoitettu ensisijaisesti työsuhteen päättämistilanteissa syntyvien riitaisuuksien tueksi. Vakuutusehdoissa on myös rajoitus, jonka takia sitä ei voi käyttää taloudelliselta arvoltaan aivan pienien riitojen selvittämiseen. Vakuutuksen käyttäminen edellyttää, että ensin SAVALin lakimies kartoittaa riita-asian, tutkii juridisen tilanteen ja selvittää sovintoratkaisun mahdollisuuden. Usein jo tässä vaiheessa päästään kohtuulliseen lopputulokseen asiassa.

Jos asiassa ei kuitenkaan päästä neuvottelu- tai muuhun ratkaisuun ja jäsenen vaatimukset ovat perusteltuja, SAVAL päättää oman lakimiehen raportin perusteella oikeusturvahakemuksen puoltamisesta.

Vakuutus alkaa jäsenen osalta sen jälkeen, kun jäsenyys liitossa on kestänyt kuusi (6) kuukautta. Vahinkotapahtuman sattuessa tulee henkilön siis olla ollut jäsenenä vähintään kuuden kuukauden ajan, jotta vakuutus olisi hänen hyväkseen voimassa. Karenssiaikaa ei kuitenkaan sovelleta silloin, kun jäsen on siirtynyt SAVALin jäseneksi suoraan muusta ammattiliitosta. Lisäksi, jos riidan syntymisajankohtana jäsenyys liitossa on kestänyt alle kaksi (2) vuotta, tulee myös riidan perusteena olevan tapahtuman olla syntynyt jäsenyyden aikana.

## Vakuutusurva

Vakuutusmäärät ovat:

- henkilö- ja esinevahingoissa 84 000 euroa
- oikeusturvavahingoissa 5 000 euroa

Omastavuusosuus on 15 % per vahinkotapahtuma ja kuitenkin vähintään 1 000 euroa. Mikäli jäsen käyttää asiansa hoitamisessa **SAVALin osoittamaa lakimiestä**, on oikeusturvavahingoissa vakuutusmäärä 17 000 euroa ja omastavuusosuus 15 % per vahinkotapahtuma, kuitenkin vähintään 350 euroa.

### Vakuutusehdot

Vakuutukseen sovelletaan If Vahinkovakuutusyhtiö Oy:n yleisiä ammattihenkilön vastuu- ja oikeusturvavakuutusehtoja (nro 313 ja 413) sekä yleisiä sopimusehtoja (nro 900.9). Nämä ehdot täydellisenä saat kaikista If Vahinkovakuutuksen konttoreista.

Tämä ei ole täydellinen selvitys ammattihenkilön vastuu- ja oikeusturvavakuutuksen sisällöstä, joten tutustu myös edellä mainittuihin ehtoihin.

*Tarkempia tietoja vakuutuksen laajuudesta ja vakuutuksen käyttämisestä saat oikeusturvavakuutuksen osalta SAVALin lakimiehiltä puh. (09) 2510 1350 tai If korvauspalvelut puh. 010 19 19 19 ja vahinkovakuutuksen osalta If Vahinkovakuutuksen vastuuosastolta puh. 010 514 7474.*

## Muita vakuutusetuja SAVALin jäsenille IF:stä

Keskittämällä vakuutuksesi Iffiin saat alennusta vakuutusmaksuistasi. If Etuohjelman korkeimmalla tasolla alennus on peräti 16 %.

*Lisätietoja vakuutuksista ja järjestöasiakkaan eduista saat osoitteesta [www.if.fi/yty](http://www.if.fi/yty), numerosta 010 19 19 19 (pvm/mpm) tai lähimmästä Ifistä.*

### Primus-vakuutus

Primus -henki- ja tapaturmavakuutus on liiton jäsenille ja heidän perheelleen tarkoitettu jäsenetu. Sen vakuutusturvista vastaa Keskinäinen Vakuutusyhtiö Kaleva.

Primuksen edut:

- helppo ottaa, terveenä ja työkykyisenä saat vakuutuksen allekirjoittamalla terveydentilailmoituksen
- järjestökohtainen alennus jopa 50 %
- valitse monipuolisista turvavaihtoehtoista ja vakuutusmääristä itsellesi sopivin
- lapsen tapaturmavakuutus n. 3 € kuukaudessa ilman urheilurajoitusta

*Lisätietoja: [www.if.fi/yty](http://www.if.fi/yty)*

## Danske Bank

Edut asuntolainasta

- aina automaattisesti alennus marginaalista
- ei toimitusmaksua tai järjestelypalkkiota
- päivittäinen asiointi 25–50 % edullisemmin asuntolainan lyhennyksen ajan
- 4–12 kuukauden lyhennysvapaita jaksoja ilman toimitusmaksua

Edut sijoituspalveluista

- Sijoitat edullisemmin, vaikka et siirtäisi kokonaisasiakkuutta: Danske-tili ja verkkotunnukset veloituksetta.
- Kaupankäynti Online -palvelu ilman kuukausimaksuja ja arvo-osuustilin siirto Danske Bankiin 0 euroa. Maksat vain välityspalkkiot kaupoista. Lisäksi etuja sijoittajan lisäpalveluista.
- Danske Varainhoito- ja Danske sijoitusneuvontapalveluista 15 % alennus.
- Yrittäjälle ilmainen kartoitustapaaminen ja tukea henkilökohtaisissa lainoillisisissa asioissa.

*Lisätietoja: [danskebank.fi/akava](http://danskebank.fi/akava)*

## A-Lomat



### Mökkejä

A-lomat vuokraa lomamökkejä ja -huoneistoja. Väilyksessä on 18 loma-asuntoa ympäri Suomen.

*Lomahuoneistot varataan osoitteessa  
<https://memberplus.fi/lomahuoneistot>*

### Intervac

Intervac on asunnonvaihtopalvelua. Siihen ilmoittauduttaessa jätetään oma asunto käytettäväksi ulkomaisen perheen lomailua varten Suomessa ja itse saadaan satoja loma-asuntovaihtoehtoja muualta Euroopasta. A-lomat veloittaa palvelumaksun, mutta ei muita maksuja ulkomailla olevasta loma-asunnosta.

*Lisätietoja: <https://memberplus.fi/etu/intervac-kodinvaihto>*

### Hyvinvointilomia

A-lomat tarjoaa hyvinvointia tukevia lomiam, jotka toteutetaan sosiaali- ja terveystieteiden ministeriön tuella Veikkauksen tuotoista, yhteistyössä Hyvinvointilomat ry:n kanssa.

*Lisätietoja: <https://memberplus.fi/a-lomat/tuetut-lomat>*



## Member+ jäsenetupalvelu

Member+ on A-lomat ry:n omistama jäsenetupalvelu. Se tarjoaa ajankohtaisia etuja SAVALin ja muiden akavalaisten ammattiliittojen jäsenille sekä heidän perheenjäsenilleen. Member+ välittää A-lomien sekä jäsenjärjestöjen lomahuoneistoja (ei YTYn omistamia). Voit rekisteröityä maksutta palveluun käyttäjäksi. SAVALin jäsenenä valitse ammattijärjestövalikosta YTY, jotta varmistat kaikkien sinulle kuuluvien etujen näkyvän palvelussa.

Voit myös liittyä Facebook-ryhmään tai seurata Member+-tarjontaa Instagramissa.

*Lisätietoja: [www.memberplus.fi](http://www.memberplus.fi)*

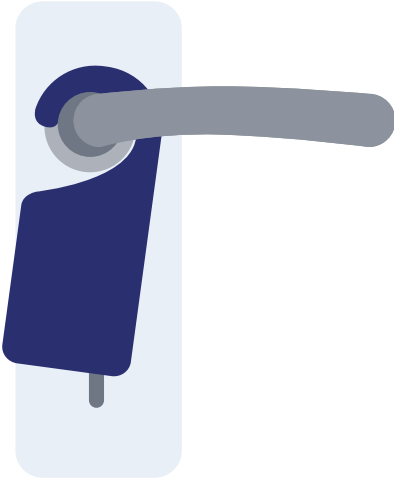

## Holiday Club

Holiday Club tarjoaa SAVALin jäsenille 15% alennuksen kaikista Suomen Holiday Club -kylpylähotelleista ja loma-asunnoista, mm. Saimaalla, Caribiassa, Tampereen Kylpylässä, Katinkullassa, Kuusamon Tropiikissa, Sallassa ja Saariselällä.

Hotellissa hintaan sisältyy majoitus ja aamiaiset. Loma-asunnoissa ja Villas-huoneistoissa pyyhkeet, vuodevaatteet ja loppusiivous. Loma-asunnoissa ja Villaksissa minimimajoitus 2 vrk. Alennus asketaan majoituksen päivän hinnasta.

*Varaukset: [www.holidayclub.fi](http://www.holidayclub.fi) tai puh. 030 68 600.*

Varauskoodi on YTYn nimellä: **YTY15**

## Hertz

Hyödynnä Hertz Autovuokraamon tarjoamat edut SAVALin ja Akavan jäsenille Suomessa ja maailmalla. Kun tarvitset vuokra-autoa, hyödynnä jäsenetusi - jopa 15 % alennusta.

Alennuksen saat mainitsemalla Akavan sopimustunnisteen (CDP) 832070 varausvaiheessa.

*Varaukset [www.hertz.fi](http://www.hertz.fi), Hertz Varauspalvelusta puh. 0200 11 22 33 (0,75 EUR/min + pvm/mpm) tai omasta matkatoimistostasi, asta matkatoimistostasi.*

*Vuokrauksen yhteydessä on esitettävä SAVALin jäsenkortti.*

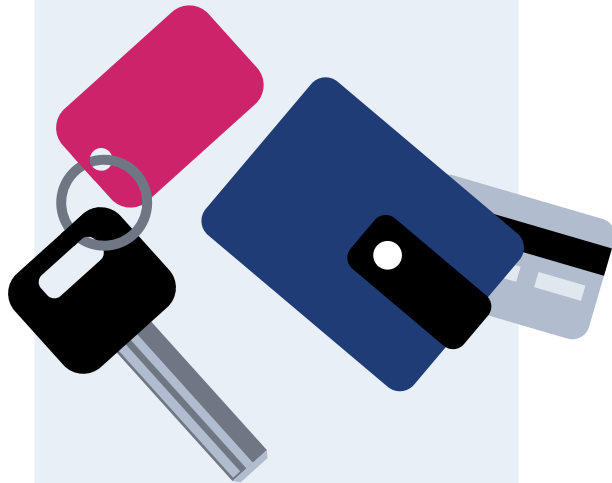

## Viking Line

### Vapaa-ajan risteilyt

Etu on jopa 20 % päivän hinnasta. Varaukseen myöhemmin tehtävät muutokset saattavat vaikuttaa myös aiemmin varattujen palvelujen hintaan.

- Helsinki-Tukholma -risteily, tuotetunnus FKKRY
- Helsinki-Tallinna Päiväristeily, tuotetunnus FKKRYD
- Turku-Tukholma -vuorokauden risteily, tuotetunnus FKKRY

Voit myös käyttää kausittain voimassa olevia arvokuponkitarjouksia etu kaudesta riippuen jopa 50 % päivän hinnasta, tuotetunnus FPKRY

### Vapaa-ajan reittimatkat

Etu on Helsinki-Maarianhamina-Tukholma-reitillä jopa 20 %, Helsinki-Tallinna-reitillä henkilölipuista jopa 15 %, autosta jopa 20 %, Turku-Maarianhamina-Tukholma-reitillä hyteistä jopa 10 % ja autosta jopa 20 %. Alennus myönnetään henkilölipun, auton ja hytin hinnasta.

Lopullinen hinta määräytyy lähtöpäivän ja -ajan, varausajankohdan ja ajoneuvon koon mukaan. Muut palvelut normaalin hinnaston mukaan. Tuotetunnus FVRES

Voit myös käyttää kausittain voimassa olevia arvokuponkitarjouksia, etu kaudesta ja reitistä riippuen jopa 50 % päivän hinnasta, tuotetunnus FPREIT

*Liity ilmaiseen Viking Line Clubiin, joka tarjoaa parhaat edut [www.vikingline.fi/viking-club](http://www.vikingline.fi/viking-club)*

*Varaukset netissä [www.vikingline.fi](http://www.vikingline.fi) tai myyntipalvelusta ilmoittamalla tuotetunnus puh. 0600 41577 (2,01 €/vastattu puhelu + pvm/mpm)*

## Eckerö Line

Saat 20 % alennuksen henkilölippujen risteily- ja reittimatkojen päivittäisestä verkkokauppahinnasta (1.7.-11.8.2019 alennus on -10 %). Alennuksen saa vain verkkokaupasta käyttämällä tuotekoodia **JARJ19** varausvaiheessa.

Voimassa oleva jäsenkortti on varauduttava esittämään pyydettyä lippujen lunastuksen yhteydessä.

*[eckeroline.fi/akava](http://eckeroline.fi/akava)*

## Tallink Silja

Tallink Silja tarjoaa kuukausittain vaihtuvia erikoisetuja vapaa-ajan matkustukseen.

SAVALin jäsenenä voit liittyä Club One -jäseneksi ilmaiseksi, mikäli et vielä ole jäsen. Pääset liittymään suoraan ohjelman keskimmaiselle, Silver-tasolle. Ilmoittaudu ja täytä yhteystietosi ja sopimusnumero **9057** osoitteessa [www.clubone.fi/erikoisliittyminen](http://www.clubone.fi/erikoisliittyminen). Mikäli olet jo Club One -jäsen, nykyinen Club One -asiakasnumerosi pysyy voimassa. Ilmoitathan liittosi nimen (YTY) ja Akavan sopimusnumeron **9057** osoitteeseen [erikoisliittymiset@tallinksilja.com](mailto:erikoisliittymiset@tallinksilja.com).

Lisätietoja [www.clubone.fi](http://www.clubone.fi)

Hintatiedot ja varaukset: Club One 0600 152 68 (1,75 €/vastattu puhelu + aina pvm/mpm)

Oikeudet muutoksiin pidätetään.

## Lehtiä jäsenetuhintaan

### Alma Talent

SAVALin jäsenet saavat alennusta *Talouselämä*, *Tekniikka & Talous* sekä *Fakta*-lehtien kestotilauhinnoista. Lähetä tilauksesi osoitteeseen [toimisto@saval.fi](mailto:toimisto@saval.fi)

	12 kk normaali	6 kk normaali	12 kk jäsenetu	6 kk jäsenetu
Talouselämä	377,00 €	199,00 €	263,90 €	139,30 €
Tekniikka&Talous	197,00 €	99,70 €	137,90 €	69,79 €
Fakta	157,00 €	87,00 €	109,90 €	60,90 €

### Otavamedia

Saat jäsenetuna 30 % alennuksen kaikista Otavamedia Oy:n lehdistä. Tilaukset ovat 12 kk:n tilauksia ja ne hinnoitellaan normaalien määräaikaisten 12 kk:n tilausehtojen mukaan.

Tilauslinkki löytyy YTYn nettisivuilta [www.yty.fi](http://www.yty.fi)

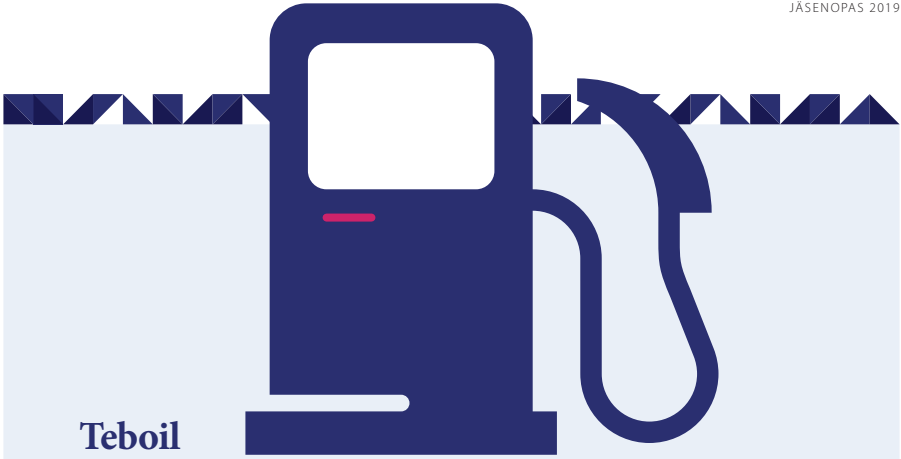

## Teboil

Saat SAVALin jäsenkortilla alennusta Teboil-huoltamoilta. Bensiinistä ja dieselöljystä alennus on **2,1 senttiä/litra**. Lisäksi jäsenkortilla saat voiteluaineista 10 % (ei yli 10 litran astioista) sekä autokemikaaleista, pesusta ja nestekaasusta (täyttö) 5 % alennusta.

Jäsenkortilla saat alennusta poltto- ja voiteluaineista Teboil-asemilta (huoltamoilta ja automaateista, mutta ei Express-automaateista) maksaessasi käteisellä, pankkikortilla, MasterCardilla tai Visalla. Mikäli maksukortissasi on K-Plussa-ominaisuus, Plussan sijaan voit valita jäsenkorttiedun kassalla tai automaatilla.

Tiedot alennuksesta on koodattu jäsenkortin magneettinauhaan. Alennuksen saat näyttämällä korttia kassalla maksun yhteydessä tai syöttämällä ensin SAVALin kortin ja sitten maksukortin automaattiin. Alennus lasketaan kulloinkin huoltamoilla tai automaattiasemilla voimassa olevista hinnoista.

## Maksuaikakortti

Teboil tarjoaa SAVALin jäsenille myös Teboil-maksuaikakorttia. Teboilin maksuaikakortilla suoritetuista ostoista liiton jäsenet saavat

- 2,2 senttiä/litra alennusta bensiinistä ja dieselöljystä,
- 5 % nestekaasusta ja
- 10 % voiteluaineista (ei koske yli 10 litran astioita)

Alennus lasketaan asemalla ostohetkellä voimassaolevista hinnoista ja alennuksen saa laskutuksen yhteydessä. Maksuaikakortilla suoritettut ostot veloitetaan kerran kuukaudessa. Laskuun lisätään tilinhoitomaksu 1,35 €/lasku.

*Katso ajankohtaiset edut osoitteesta [www.teboil.fi/liitto](http://www.teboil.fi/liitto)*



## SAVAL on osa YTYä

SAVALin taustajärjestö on Yksitysalojen Esimiehet ja Asiantuntijat. YTYn jäsenmäärä 1.1.2019 oli 11 000 jäsentä. Miehiä on 64 % ja naisia 36 %. YTYn jäsenten keski-ikä on 49 vuotta. Jäsenistä 46 % prosenttia työskenteli esimiestehtävissä. Vakituudessa työsuhteessa oli 88 % jäsenistä.

## YTYllä on 12 jäsenyhdistystä

Jäsenistämme neljännes kuuluu YTYyn jäsenyhdistysten kautta. Heillä on käytössään kaikki YTYn tarjoamat edut. Jäsenyhdistyksiämme ovat

- Blue1 Pilots' Association ry
- FAPA ry
- Finavian Tekniset FT
- Finnish Helicopter Pilots Association FHPA
- JTF Pilots ry
- Luotsiliitto ry
- Meriliikenneohjaajat ry
- Norwegian Pilots Union Finland ry
- Suomen Ammattivalmentajat SAVAL ry
- Suomen Lennonjohtajien Yhdistys SLJY ry
- Suomen Liikennelentäjiliitto ry
- Yleisradion Päälliköt ja Ylemmät toimihenkilöt ry



## Edunvalvonta

YTYn yhtenä merkittävänä tehtävänä on edistää ja valvoa jäsentensä yhteisiä etuja työelämässä ja yhteiskunnassa. YTY tukee toiminnallaan jäsentensä edunvalvontaa yhteiskunnallisella, toimiala-, työpaikka- ja henkilökohtaisella tasolla. Kollektiivisen edunvalvontatyön YTY hoitaa yhteistyössä Akavan ja sen yksityissektorin neuvottelujärjestö Ylemmät Toimihenkilöt YTN:n kanssa. YTY kuuluu kattojärjestö Esimiehet ja Asiantuntijat YTY ry:n kautta jäsenliittona näihin kumpaankin.

### Henkilökohtaista edunvalvontaa

Tarjoamme jäsenillemme henkilökohtaista työsuhdeneuvontaa, lakimiespalveluja sekä tuotamme ja välitämme jäsenille monenlaista työsuhteeseen liittyvää materiaalia. Aina ei tarvitse olla kyseessä ongelma, vaan voit esimerkiksi tarkistuttaa erilaisia sopimuksia kuten työ-, salassapito- tai kilpailukieltosopimuksia YTYn lakimiehellä. Lisäksi saat vertailutietoa palkkatasoosi YTYn palkkaneuvonnasta.

### Kollektiivinen edunvalvonta

Tavoitteemme on jäsentemme työehtojen ja työelämän laadun parantaminen sekä työssä jaksamisen edistäminen.

Mm. näitä tavoittelemme jäsenillemme:

- todellinen työaika lainsäädännön ja sopimusten mukaiseksi
- työhön liittyvä matka-aika korvattavaksi
- työaikapankit, työaikojen joustot, etätyöt jne. toimiviksi ratkaisuiksi
- tasa-arvon lisääminen työpaikoilla
- ikäsyrrjinnän estäminen

YTYn, kuten muidenkin akavalaisten liittojen, yksityissektorilla työskentelevien jäsenten työehtosopimukset (TES) ja neuvottelutoiminnan hoitaa pääosin Ylemmät Toimihenkilöt YTN. Se kehittää myös eri sopimusalojen toimintaa YTN-liittojen yhteistyönä. YTY toimii aktiivisesti mukana YTN:n edunvalvontatyössä. Lisäksi YTYllä on omia työehtosopimuksia ilmailualalla.



## YTN

Ylemmät Toimihenkilöt YTN ry neuvottelee ylemmille toimihenkilöille työolainsäädäntöä täydentävät työehdot teollisuudessa ja palvelualoilla. YTN:n sopimuksissa on sovittu työsopimuslakia täydentävästi mm. sairausajan palkasta, lomarahasta, äitiyslomasta, työaikojen joustavuudesta, vuosilomansäästömahdollisuuksista, luottamusmiesjärjestelmästä ja neuvottelu- sekä sovittelumenettelystä.

Ajan tasalla oleva lista YTN:n solmimista työehtosopimuksista löytyy osoitteesta [www.ytn.fi](http://www.ytn.fi).

[www.ytn.fi](http://www.ytn.fi)



## SAVALin hallitus 2019

SAVALin hallitukseen puheenjohtaja ja jäsenet valitaan kahdeksi toimivuodeksi kerrallaan. Vuosittain puolet hallituksen jäsenistä on erovuorossa.

### **Puheenjohtaja**

Westerlund Erkka

### **Varapuheenjohtaja**

Tuunainen Sari

### **Muut hallituksen jäsenet**

Haapala Pirkko

Heikkilä Matti

Kaipio Sirkka

Lukkarila Pyry

Milén Juuso

## YHTEYSTIETOJA



### SAVALin toimisto

Postiosoite: Ratavartijankatu 2, 00520 Helsinki  
Käyntiosoite: Asemapäällikönkatu 12 b, 00520 Helsinki  
*toimisto@saval.fi ■ www.saval.fi*



### IAET-kassa

#### Uusi nimi 1.4.2019 alkaen: Korkeasti koulutettujen kassa KOKO

Ratavartijankatu 2, 00520 Helsinki  
Käyntiosoite: Ratavartijankatu 2 B, 4.krs

*www.iaet.fi*

Asiakaspalvelu vain ajanvarauksella.

Varaukset netissä tai puhelimitse.

Puhelinpalvelu: (09) 4763 7600.

Tarkista palveluajat nettisivuilta.



### Ammatinharjoittajien ja yrittäjien työttömyyskassa AYT

Ratavartijankatu 2, 00520 Helsinki  
Puh. (09) 2535 3100

*asiakaspalvelu@ayt.fi ■ www.ayt.fi*

# Mitä teen jos..

## ... solmin työsuhteen tai työtehtäväni muuttuu?

Ota yhteyttä SAVALin työsuhdelakimieheen. Voit tarkistuttaa hänellä työnantajan tarjoaman työsopimuksen. Saat apua työsuhteeseesi liittyvissä neuvotteluissa työnantajasi kanssa. Annamme myös jäsentutkimukseen perustuvaa palkkaneuvontaa.

**Työsuhdeasiat:** työsuhdelakimies ma-pe klo 08.30-13.00 puh. (09) 2510 1350

**Palkkaneuvonta:** jäsenpalvelupäällikkö, puh. (09) 2510 1330

## ... työsuhteeni irtisanotaan mielestäni perusteettomasti?

Ota yhteyttä SAVALin työsuhdelakimieheen. Hän arvioi tilanteesi ja jos irtisanominen vaikuttaa laittomalta, hän pyrkii saamaan sopimusratkaisun hyväksymälläsi tavalla. Jos ratkaisuun ei päästä neuvottelemalla, käytettävissäsi on oikeusturvavakuutus työsuhteeseen liittyvien kiistojen oikeuskäsittelystä aiheutuvia kustannuksia varten. Vakuutuksen käyttäminen edellyttää, että SAVALin lakimies ensin kartoittaa ja selvittää riita-asian.

## ... jään työttömäksi tai minut lomautetaan?

- ilmoittaudu viimeistään ensimmäisenä työttömyys- tai lomautuspäivänä työttömäksi työnhakijaksi [www.te-palvelut.fi](http://www.te-palvelut.fi)
- pidä työhakemuksesi voimassa TE-toimiston antamien ohjeiden mukaan
- lähetä IAET-kassalle ensimmäinen päivärahahakemus kahden viikon jälkeen ja huolehdi, että mukana on kaikki vaadittavat liitteet. Ks. ohjeet [www.iaet.fi](http://www.iaet.fi). Jatkohakemukset lähetetään neljän viikon jaksoissa tai kuukausittain.
- jos työttömyytesi/lomautuksesi kestää yli kolme kalenterikuukautta, voit hakea alennusta SAVALin jäsenmaksusta. Alennettu jäsenmaksu on 15 €/kk. Alennuksen hakuohjeet löytyvät nettisivuiltamme. Ota yhteyttä jäsensihteerin, [toimisto@saval.fi](mailto:toimisto@saval.fi) tai puh. (09) 2510 1310.



### ... jään eläkkeelle?

Voit joko irtisanoa jäsenyytesi tai siirtyä seniorijäseneksi. Eroaminen tapahtuu kirjallisella ilmoituksella esim. sähköpostitse osoitteeseen [toimisto@saval.fi](mailto:toimisto@saval.fi). Mainitse viestissä, että eroat sekä SAVALista että IAET-kassasta. Seniorijäseneksi voit siirtyä, jos jätät pysyvästi pois työelämästä. Siirtyminen edellyttää kirjallista ilmoitusta, esim. sähköpostitse em. osoitteeseen. Mainitse viestissä, että siirryt seniorijäseneksi ja eroat IAET-kassasta sekä eropäivä. Jäsenmaksua on 84 euroa/vuosi. Lisätietoja saat jäsensihteeriltä, puh. (09) 2510 1310.

### ... saan lapsia, opiskelen, jään vuorotteluvapaalle tai pitkälle sairauslomalle?

Myönnämme alennusta normaalista jäsenmaksusta niille jäsenille, jotka ovat **ilman palkkuloja tai palkaksi luettavaa kertakorvausta** työttömyyden, perhevapaan, vuorotteluvapaan, opiskelun tai pitkäaikaisen sairauden takia. Lyhin alennukseen oikeuttava aika on kolme täyttä kalenterikuukautta. Alennettu jäsenmaksu on 15 €/kk. Alennuksen hakuohjeet löytyvät nettisivuiltamme.

### ... jos muutan ulkomaille?

Ota yhteyttä SAVALin toimistoon, varsinkin, jos sinulla on epäselvyyksiä ulkomaille oleskelun vaikutuksista työttömyysturvaasi. Lisätietoja löydät nettisivuiltamme hakusanalla ulkomaille. Väliaikaisesti ulkomaille asuvalle jäsenelle, joka ei kuulu Suomen sosiaaliturvan piiriin, on mahdollisuus jäädä lepojäseneksi. Kysy lisää jäsenpalvelupäälliköltämme, puh. (09) 2510 1370.

# Säännöt

## 1 § Nimi ja kotipaikka

Yhdistyksen nimi on Suomen Ammattivalmentajat SAVAL ry, ruotsiksi Finlands Professionella Tränare rf ja kansainvälisissä yhteyksissä yhdistyksen nimestä voidaan käyttää epävirallista englanninkielistä nimeä Professional Coaches of Finland, josta myöhemmin näissä säännöissä käytetään lyhennettä SAVAL. Yhdistyksen kotipaikka on Helsinki ja toiminta-alue koko maa.

## 2 § Tarkoitus ja toiminta

SAVALin tarkoituksena on valvoa ja edistää jäsentensä yhteisiä etuja työelämässä ja yhteiskunnassa.

Tarkoituksensa toteuttamiseksi SAVAL

- 1) käy neuvotteluja ja tekee sopimuksia jäsenistönsä palvelussuhteita koskevista asioista sekä valvoo tehtyjen sopimusten noudattamista,
- 2) vaikuttaa jäsenistönsä etujen mukaisesti työmarkkinoiden ja yhteiskunnan päätöksentekoon tekemällä esityksiä ja aloitteita,
- 3) järjestää jäsenistölle edunvalvontaan ja ammatilliseen kehitykseen ja koulutukseen liittyviä palveluja, tietoa-ineistoa ja tilaisuuksia,
- 4) toimii järjestäytymiskanavana Neuvottelujärjestö YTN ry:hyn ja Akavaan,
- 5) on Yksitysalojen Esimiehet ja Asiantuntijat YTY ry:n yhdistysjäsen ja Suomen Valmentajat ry:n yhteisöjäsen.

## 3 § Jäsenyys

SAVALin varsinaiseksi jäseneksi hallitus voi hyväksyä pääasiallisen toimeentulonsa urheiluvallmentajana tai -ohjaajana saavan henkilön tai niihin rinnastettavissa tehtävissä toimivan henkilön.

SAVALin opiskelijajäseneksi hallitus voi hyväksyä urheiluvallmentajan tehtävään opiskelevan henkilön.

Jäsenhakemus on tehtävä kirjallisesti.

## 4 § Jäsenmaksut

Jäsenen tulee toimia SAVALin sääntöjen ja niihin perustuvien SAVALin kokousten päätösten mukaisesti. Jäsen on velvollinen suorittamaan vuosittain syyskokouksen määräämän jäsenmaksun hallituksen päättämällä tavalla.

Jäsenmaksua määrättäessä voidaan ottaa huomioon eri jäsenryhmien eri suuret edunvalvonta- ja palvelukustannukset.

Vuosikokous voi päättää jäsenmaksualennuksista. Alennuksen perusteena voi olla jäsenen työttömyys, opiskelu, eläkeläisyys, muusta syystä työelämän ulkopuolella palkattomana olo, ulkomailla asuminen, jäsenyys Akavan toisessa jäsenliitossa, jäsenyys ilman työttömyyskassa-jäsenyyttä sekä muu edellä lueteltuihin rinnastettava seikka tai liittymisalennus.

## 5 § Jäsenyyden päätyminen

Hallitus voi erottaa jäsenen, joka on toiminut 4 §:n vastaisesti tai joka on siirtynyt pois 3 §:n mukaisista tehtävistä. Jäsen voi erota SAVALista ilmoittamalla siitä kirjallisesti SAVALin hallitukselle tai puheenjohtajalle tai yhdistyksen kokouksessa pöytäkirjan merkittäväksi. Erotetun tai eronneen jäsenen oikeudet ja velvollisuudet SAVALin suhteen lakkaavat välittömästi. Hän on kuitenkin velvollinen suorittamaan jäsenyyden päättymiseen mennessä erääntyneen jäsenmaksun.

## 6 § Hallinto

SAVALin päättäntävaltaa käyttää SAVALin kokous. Toimeenpaneva elin on SAVALin hallitus. Hallitus voi nimetä avukseen tarvittavia toimielimiä ja ottaa toimihenkilöitä.

SAVALin jäsenet voivat muodostaa toimipaikkakohtaisia, alueellisia tai toimialoitteaisia rekisteröimättömiä yhteenliittymiä sekä osallistua näiden välityksellä SAVALin toimintaan ja hallintoon. SAVALin toiminta- ja tilikausi on kalenterivuosi.

## 7 § Kokoukset

SAVALilla on vuosittain kaksi varsinaista kokousta: kevät- ja syyskokous. Kevätkokous pidetään maaliskuuhuhtikuussa ja syyskokous marras-joulukuussa.

Hallitus voi kutsua koolle ylimääräisen kokouksen nimeämänsä asian käsittelyä varten. Ylimääräinen kokous on myös kutsuttava koolle yhden kuukauden kuluessa siitä, kun vähintään yksi kymmenesosa jäsenistöstä on vaatinut sitä kirjallisesti hallitukselta ilmoittamansa asian käsittelyä varten.

SAVALin kokouksen ajan ja paikan määrää hallitus.

Varsinaiset kokoukset kutsutaan koolle vähintään kaksi (2) viikkoa ja ylimääräiset vähintään yksi (1) viikko aikaisemmin jäsenille lähetettävällä kokouskutsulla tai lehti-ilmoituksella siten kuin yhdistyksen varsinainen kokous päättää.

Kullakin varsinaisella jäsenellä on SAVALin kokouksessa yksi (1) ääni. Jäsen voi käyttää äänioikeuttaan valtakirjalla.

Opiskelijajäsenellä on SAVALin kokouksessa puhe- ja läsnäolo-oikeus.

Yksi jäsen ei voi valtakirjalla käyttää enempää kuin yhtä kymmenesosaa (1/10) kokouksen yhteenlasketusta äänimäärästä.

Jäsenen, joka haluaa jonkin asian ottamista käsiteltäväksi SAVALin varsinaisessa kokouksessa, on jätettävä siitä esitys SAVALin hallitukselle tammikuun tai syyskuun loppuun mennessä.

## 8 § Kevätkokous

SAVALin kevätkokouksessa on käsiteltävä ainakin seuraavat asiat

- 1) Valitaan kokouksen puheenjohtaja, kaksi (2) pöytäkirjantarkistajaa ja muut tarvittavat toimihenkilöt.
- 2) Todetaan kokouksen laillisuus, läsnäolevien äänioikeutettujen jäsenten lukumäärä, valtakirjalla esiintyvät asiamiehet ja heidän äänimääränsä sekä kokouksen äänimäärä.
- 3) Esitetään hallituksen kertomus edelliseltä toimintavuodelta sekä tilinpäätös ja toiminnan-tarkastajien lausunto.
- 4) Päätetään tilinpäätöksen vahvistamisesta ja vastuuvapauden myöntämisestä tilivelvollisille.
- 5) Käsitellään muut kokouskutsussa mainitut asiat.

# Säännöt

## 9 § Syyskokous

SAVALin syyskokouksessa on käsiteltävä ainakin seuraavat asiat

- 1) Valitaan kokouksen puheenjohtaja, kaksi (2) pöytäkirjantarkistajaa ja muut tarvittavat toimihenkilöt.
- 2) Todetaan kokouksen laillisuus, läsnäolevien äänioikeutettujen jäsenten lukumäärä, valtakirjalla esiintyvät asiamiehet ja heidän äänimääränsä sekä kokouksen äänimäärä.
- 3) Vahvistetaan toimintasuunnitelma ja talousarvio sekä jäsenmaksujen suuruus seuraavalle vuodelle.
- 4) Valitaan joka toinen vuosi hallituksen puheenjohtaja, varapuheenjohtaja ja jäsenet 10 §:n mukaisesti.
- 5) Valitaan toiminnantarkastaja ja varatoiminnantarkastaja.
- 6) Käsitellään muut kokouksessa mainitut asiat.

## 10 § Hallitus

SAVALin toimintaa johtaa ja sen asioita hoitaa hallitus, johon kuuluu kahdeksi vuodeksi kerrallaan valittu puheenjohtaja sekä viidestä (5) seitsemään (7) muuta jäsentä.

SAVALin hallituksen jäsenet valitaan syyskokouksessa siten, että parillisina vuosina kyseisenä vuotena erovuoroisten tilalle valitaan puheenjohtaja sekä kahdesta kolmeen varsinaista jäsentä aina seuraavaksi kaksivuotiskaudeksi. Parittomina vuosina valitaan kyseisenä vuonna erovuorossa olevien tilalle kolmesta neljään varsinaista jäsentä seuraavaksi kaksivuotiskaudeksi. Erovuoroinen hallituksen jäsen voi tulla rajoituksetta valituksi uudelleen. Hallitus valitsee keskuudestaan varapuheenjohtajan sekä keskuudestaan tai ulkopuolelta sihteerin ja muut tarvittavat virkailijat.

Ensimmäisenä vuonna erovuoroiset arvotaan.

Hallitus kokoontuu puheenjohtajan tai puheenjohtajan ollessa estyneenä varapuheenjohtajan kutsusta.

Hallitus on päätösvaltainen, kun puheenjohtaja tai varapuheenjohtaja ja yhteensä vähintään puolet hallituksesta on paikalla.

Päätökset tehdään yksinkertaisella äänten enemmistöllä. Äänten mennessä tasan ratkaisee puheenjohtajan ääni, paitsi vaalissa ja suljetussa lippuäänestyksessä arpa.

SAVALin nimen kirjoittaa hallituksen puheenjohtaja, varapuheenjohtaja tai hallituksen valitsema toiminnanjohtaja/asiamies yksin tai hallituksen määräämä henkilö yhdessä toisen hallituksen nimenkirjoittajaksi määräämän henkilön kanssa.



## 11 § Hallituksen tehtävät

Sen lisäksi, mitä yhdistyslaissa ja muualla näissä säännöissä on sanottu, hallitus:

- 1) edustaa SAVALia sekä tekee SAVALin kokoukselta saamansa valtuutuksen mukaisesti SAVALin puolesta sopimuksia ja sitoumuksia;
- 2) kutsuu koolle SAVALin kokoukset ja valmistelee niille esitettävät asiat sekä toimeenpanee kokousten päätökset;
- 3) laatii SAVALin toiminta- ja tilikertomukset;
- 4) tekee ehdotukset SAVALin toimintasuunnitelmaksi, talousarvioksi ja jäsenmaksuiksi;
- 5) vastaa toimintasuunnitelman toteuttamisesta talousarvion puitteissa sekä huolehtii SAVALin varoista, omaisuudesta ja jäsenmaksujen perinnästä;
- 6) valitsee tarvittavat toimielimet ja toimihenkilöt sekä nimeää edustajat ja ehdokkaat ulkopuolisiin tehtäviin;
- 7) päättää SAVALin järjestöllisiin painostustoimenpiteisiin ryhtymisestä;
- 8) huolehtii saamiensa valtuuksien puitteissa muista SAVALille kuuluvista asioista.

Tarpeelliseksi katsomissaan asioissa hallitus voi toimeenpanna neuvoa-antavia jäsenäänestyksiä.

## 12 § Talous

SAVALin tilinpäätös ja toimintakertomus tulee toimittaa tilintarkastajille viimeistään kuukautta ennen kevätkokousta. Toiminnantarkastajien tulee antaa kirjallinen lausuntonsa hallitukselle kaksi (2) viikkoa ennen kevätkokousta.

## 13 § Työtaistelu

SAVALin on ennen mahdollisista työtaistelutoimenpiteistä päättämistä selvítettävä mahdollisimman laajasti niiden jäsenten mielipide, joita asia koskee.

## 14 § Yleisiä määräyksiä

Ehdotuksen näiden sääntöjen muuttamisesta on saavutettava yhdistyksen kokouksessa kolmen neljäosan (3/4) äänten enemmistö annetuista äänistä tullakseen hyväksytyksi.

Päätös SAVALin purkamisesta on tehtävä kahdessa perättäisessä vähintään kolmen (3) kuukauden väliajoin pidettävässä kokouksessa. Tällöin SAVALin purkamista koskevan ehdotuksen on kummassakin kokouksessa saavutettava kolmen neljäosan (3/4) äänten enemmistö annetuista äänistä tullakseen hyväksytyksi.

Jos SAVAL purkautuu tai se lakkautetaan, luovutetaan sen varat ammattivalmentajien ammatillisen koulutuksen ja edunvalvonnan tukemiseen sen mukaisesti, kuin päätöksen tekevä jälkimmäinen kokous päättää.

## 15 § Siirtymäsäännös

Saavutetut jäsenedet säilyvät.

Vahvistettu Yhdistysrekisterissä 22.2.2012

# Jäsenopas 2019

## Sisällys

Hyvä jäsen.....	3	Danske Bank.....	18
Henkilökunta.....	4	A-Lomat.....	19
Jäsenkortti ja mobiilijäsenkortti.....	6	Mökkejä.....	19
www.saval.fi.....	6	Intervac.....	19
Valmentaja-lehti.....	7	Hyvinvointilomia.....	19
Facebook-sivut.....	7	Member+ jäsenetupalvelu.....	19
Sähköinen uutiskirje.....	7	Holiday Club.....	20
Jäsenmaksut ja alennukset.....	7	Hertz.....	20
Seniorijäsenyys.....	8	Viking Line.....	21
Edut.....	8	Eckerö Line.....	21
Maksut.....	8	Tallink Silja.....	22
Hakeminen.....	8	Lehtiä jäsenetuhintaan.....	22
Lepojäsenyys.....	9	Alma Talent.....	22
Jäsenrekisteri.....	9	Otavamedia.....	22
Oikeudellista neuvontaa.....	10	Teboil.....	23
Neuvottelutukea ja vakuutuksia.....	10	Maksuikakortti.....	23
eLakimies.....	10	SAVAL on osa YTYä.....	24
Työttömyysturva ja päiväraha.....	11	YTYllä on 12 jäsenyhdistystä.....	24
Urapalvelut.....	12	Edunvalvonta.....	25
Urapalvelut-portaali.....	12	Henkilökohtaista edunvalvontaa.....	25
Oppaita.....	12	Kollektiivinen edunvalvonta.....	25
Akavan esimiesverkosto.....	12	YTN.....	26
Jäsentapahtumat.....	12	SAVALin hallitus 2019.....	27
YTYn loma-asunnot.....	13	Yhteystietoja.....	27
Villa Hilla.....	13	SAVALin toimisto.....	27
Putti Torppa.....	13	IAET-kassa.....	27
Kuntokanto.....	14	Ammatinharjoittajien ja yrittäjien	
Loma-asuntojen varaukset ja arvonnat 2019.....	14	työttömyyskassa AYT.....	27
Vakuutusedut.....	15	Mitä teen jos.....	28
Vapaa-ajan tapaturmavakuutus.....	16	SAVALin säännöt.....	30
Matkustajavakuutus.....	16		
Ammatillinen vastuu- ja oikeusturvavakuutus.....	17		
Vakuutusturva.....	17		
Muita vakuutusetuja SAVALin jäsenille IF:stä.....	18		



## Suosittele SAVALia!

Saat jokaisesta hankkimastasi uudesta SAVALin jäsenestä 40 euron SuperLahjakortin, jolla voit valita itsellesi lahjakortin yli 100 liikkeen ja elämyksen valikoimasta. Pyydä liittyjää ilmoittamaan nimesi ja sähköpostiosoitteesi liittymislomakkeen Lisätietoja-kohdassa, niin saamme toimitettua lahjakortin sähköpostiisi.



### Suomen Ammattivalmentajat SAVAL ry

Ratavartijankatu 2, 00520 HELSINKI

Puhelin (09) 2510 1370

toimisto@saval.fi ■ [www.saval.fi](http://www.saval.fi)